

**Schnittansicht A - A**

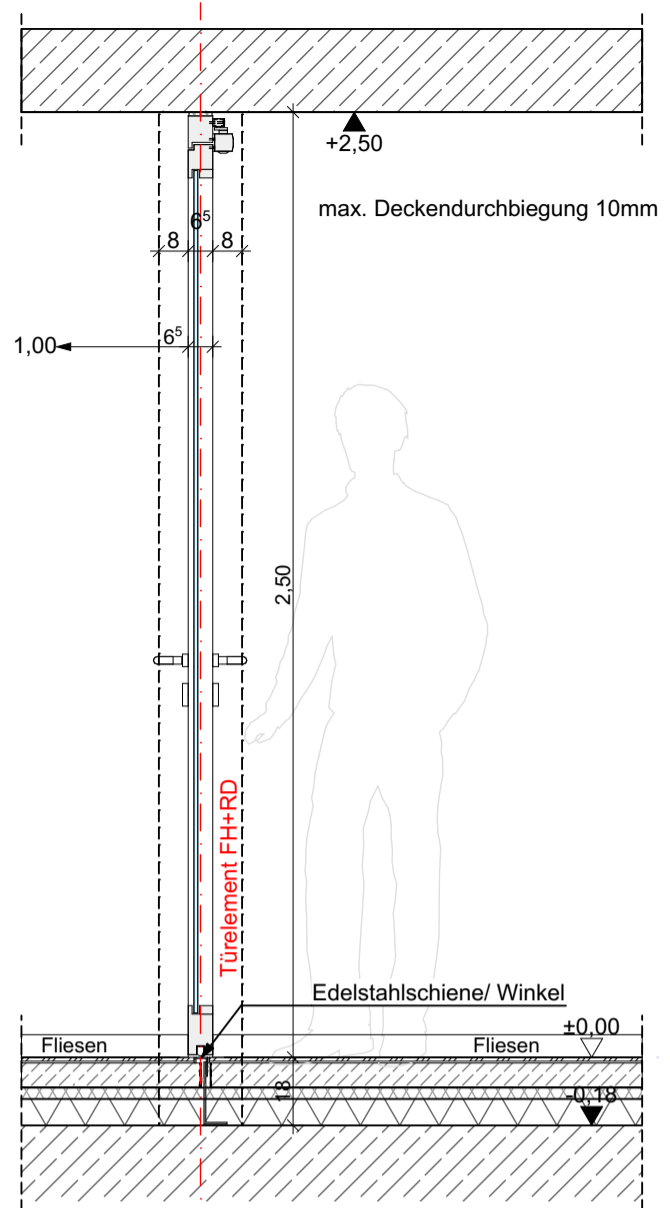

**14 Schnitt B - B**

**G**

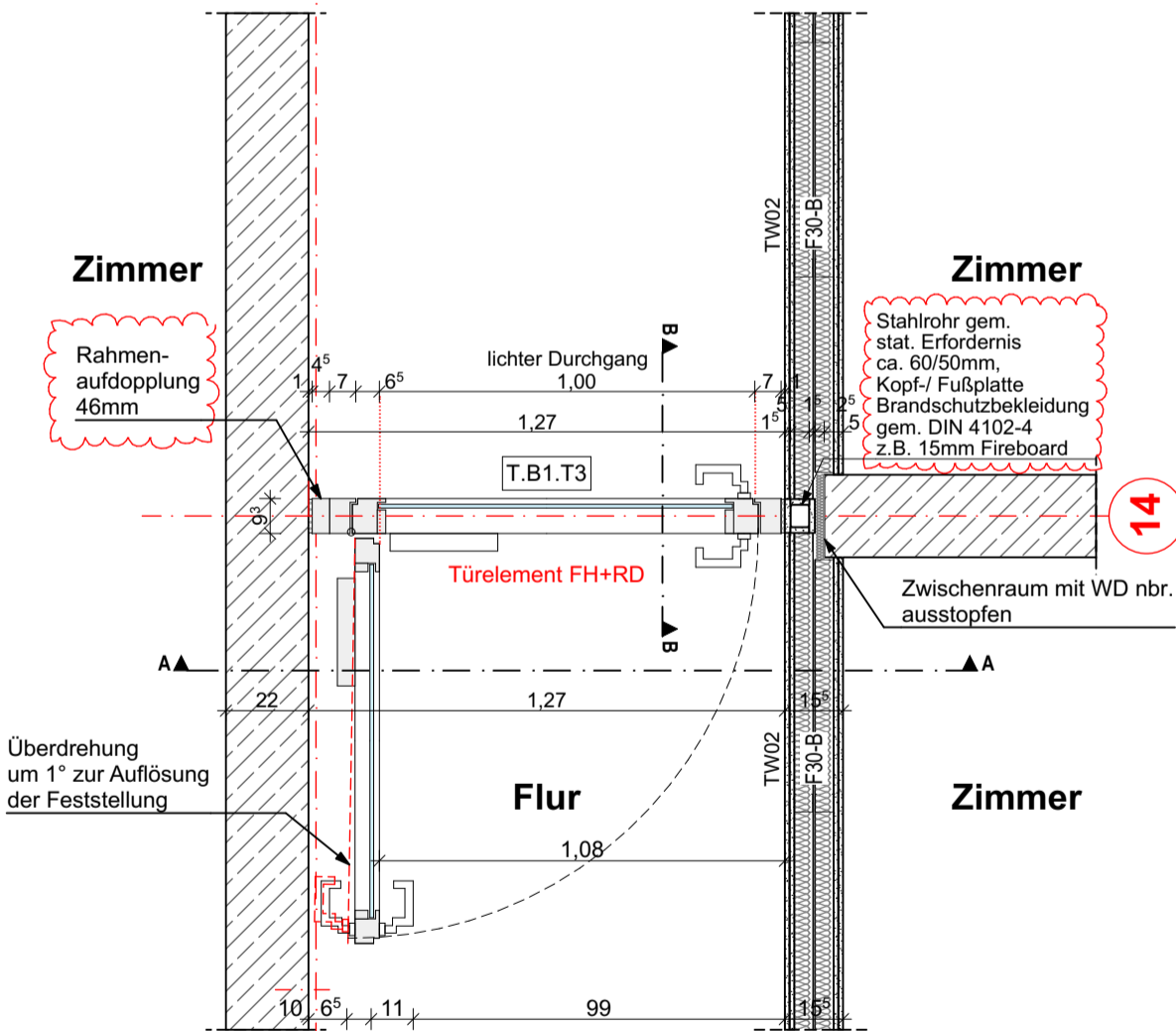

**Grundriss**

**Flurtüren 1./2.OG**

- Rohrrahmentüre Alu-/ Glas **FH+RD**
- Fa. Heroal D 93 FP o.glw.
- Bautiefe 93mm innen/ außen flächenbündig
- mit seittl. Rahmenaufdopplung für 90°- Offenhaltung
- dichtschließend
- selbstschließend
- Klimaklasse II
- Gleitschienenobentürschließer in Farbe Türe RAL 7016
- mit Offenhaltung über el. Rastereinstellung
- (el-mechanische Feststelleinheit, Rauchmelder und Rauchschaltzentrale)
- unsichtbarer Kabelübergang
- Rollenbänder 3-dim. verstellbar pulverbeschichtet in Farbe Türe
- Absenkdichtung auf Türschwelle Edelstahl, wenn erforderlich
- Türbeschlag Objektqualität Edelstahl zB. FSB 1076 o.glw.
- Rundrosetten**
- Blindzylinder
- Sicherheitsglas nach Unfallverhütungsvorschrift
- Durchlaufschutz mittels selbstklebender Folien in Sandstrahloptik
- Pulverbeschichtung RAL 7016 anthrazitgrau

- Türen 1./ 2.OG:**
- Achse 3 T.B1/2.F2
  - Achse 8 T.B1/2.F3
  - Achse 9 T.B1/2.F3
  - Achse 14 T.B1/2.T3
- Aufschlagrichtungen siehe Grundriss u Türliste**

**DIE AUSFÜHRENDE FIRMA HAT ALLE MASSE UND ANGABEN VERANTWORTLICH AN DER BAUSTELLE ZU PRÜFEN**

**BAUHERR**  
**Studierendenwerk Karlsruhe AÖR #####**  
 Adenauerring 7 , 76131 Karlsruhe  
 Tel: +49 721 6909-0, Fax: +49 721 6909-290  
 E-Mail: wohnen@sw-ka.de

**Studentenwohnanlage KIT Campus Ost**  
 Rintheimer Querallee 2, 76131 Karlsruhe

Projekt - Verfasser - LPH - Bauteil - Planer- Planart - Ebene - Nummer - Index - Status  
**KIT - GSP - 5 - BTB - ARC - DI - XX - 71 - CV**

	CV	26.05.2026	mue
	BV	08.05.2026	mue
	A	20/02/2026	MU

**ARCHITEKT**  
**GSP architekten**  
 ADELGUNDENSTRASSE 13 80538 MÜNCHEN  
 TEL: 0 89/29 00 970 FAX: 0 89/ 29 00 97-97  
 MAIL: ARCHITEKTEN @ GSP - ARCHITEKTEN . DE

**RR- Flurtüren OG**  
**Arbeitsstand 10.06.26**

± 0,00 = +114,06 DHNN2016	INDEX	DATUM	GEZ.
PLANFORMAT DIN A3			
MASZSTAB 1:20			
DATUM 10.06.2026			